XXXIII Reunião Anual da SOCIEDADE DE HEMATOLOGIA E ONCOLOGIA PEDIÁTRICA

6 7 NOVEMBRO 2026

AUDITÓRIO ALTO DOS MOINHOS - LISBOA



PROGRAMA

SOCIEDADE DE HEMATOLOGIA
E ONCOLOGIA PEDIÁTRICA
DA SOCIEDADE PORTUGUESA DE PEDIATRIA

Secretariado Executivo:
VERANATURA - Conference Organizers
+351 217 120 778 | catarinasampaio@veranatura.p

COMISSÃO ORGANIZADORA:

DIREÇÃO DA SOCIEDADE DE HEMATOLOGIA E ONCOLOGIA PEDIÁTRICA

Presidente – Nuno Reis Farinha (ULS São João, Porto)

Vice-Presidente – Paula Kjöllerström (Hospital D. Estefânia, ULS São José, Lisboa)

Secretário – Emília Costa (Centro Materno Infantil do Norte – ULS Santo António, Porto)

Tesoureiro – Susana Santos (Instituto Português de Oncologia de Lisboa Francisco Gentil, EPE)

Vogal – Sara Isabel Almeida (Hospital Pediátrico, ULS Coimbra)

Suplente – Filipa Leite (Instituto Português de Oncologia do Porto Francisco Gentil, EPE)

COORGANIZAÇÃO: YOUNG-SHOP

Ana Fraga, IPO Porto

Carolina Gonçalves, ULS Santa Maria, Lisboa

Inês Luz, ULS Coimbra

Miguel Martins, Princess Máxima Center, Paises Baixos

Nélia Gaspar, ULS São João, Porto

Susana Santos, IPO Lisboa

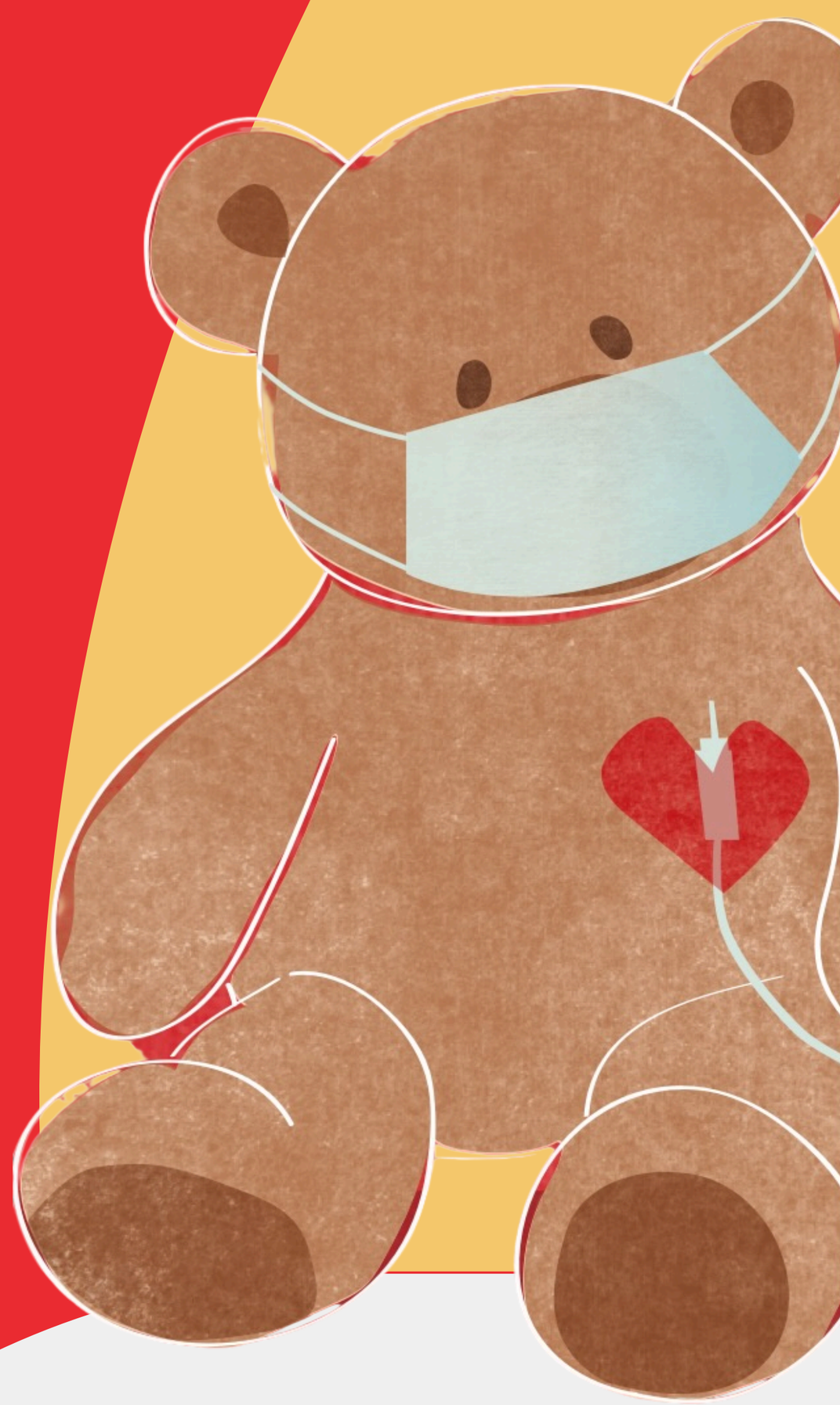

COMISSÃO CIENTÍFICA:

Ana Forjaz de Lacerda, IPO Lisboa

Emília Costa, Centro Materno Infantil do Norte, ULS Santo António, Porto

Filipa Leite, IPO Porto

Gonçalo Guerreiro, IPO Lisboa

João Filipe Fernandes, Hospital Pediátrico de Coimbra, ULS Coimbra

Manuel Brito, Hospital Pediátrico de Coimbra, ULS Coimbra

Nuno Reis Farinha, ULS São João, Porto

Paula Kjöllerström, Hospital D. Estefânia, ULS São José, Lisboa

Sara Isabel Almeida, Hospital Pediátrico, ULS Coimbra

Susana Santos, IPO Lisboa

SOCIEDADE DE HEMATOLOGIA
E ONCOLOGIA PEDIÁTRICA
DA SOCIEDADE PORTUGUESA DE PEDIATRIA

Secretariado Executivo:
VERANATURA - Conference Organizers
+351 217 120 778 | catarinasampaio@veranatura.p

SEXTA-FEIRA, 6 NOVEMBRO 2026

CURSO: HOT TOPICS EM HEMATOLOGIA E ONCOLOGIA PEDIÁTRICA

09:00-09:05 **ABERTURA DE CURSO**

Susana Santos, IPO Lisboa
Nuno Reis Farinha, ULS São João

09:05-09:50 **ENTRE TRATAMENTOS E BRINCADEIRAS: OS DESAFIOS DIÁRIOS DA CRIANÇA IMUNODEPRIMIDA**

Raquel Gonçalves, ULS Coimbra

09:50-10:35 **ESTOU CURADO, E AGORA? MODELOS DE SEGUIMENTO BASEADOS NO RISCO**

Cláudia Constantino, IPO Lisboa

Filipa Bandeira, IPO Lisboa

10:35-11:00 **COFFEE-BREAK**

11:00-11:45 **ANEMIAS HIPOPROLIFERATIVAS: DESVENDAR O SILÊNCIO DA MEDULA**

Carolina Gonçalves, ULS Santa Maria, Lisboa

11:45-12:30 **VACINAÇÃO NO DOENTE IMUNOCOMPROMETIDO**

Artur Bonito Vítor, IPO Porto

12:30-13:00 **AVALIAÇÃO FINAL**

14:00-19:00

REUNIÃO GERAL DE PROTOCOLOS - POR CONVITE
(FORMATOS PRESENCIAL E ONLINE)



SÁBADO, 7 NOVEMBRO 2026

08:00-08:30 ACREDITAÇÃO E REGISTO

08:30-09:30 COMUNICAÇÕES ORAIS

Moderadores de Comunicações Orais: Ana Ferreira, ULS Santa Maria, Lisboa; Sara Almeida, Hospital Pediátrico de Coimbra, ULS Coimbra

09:30-09:45 SESSÃO DE ABERTURA

Isabel Fernandes, Diretora do Programa Nacional para as Doenças Oncológicas
Catarina Gouveia, Membro da Direção da Sociedade Portuguesa de Pediatria, em representação da Presidente da SPP
Paula Kjöllerström, Coordenadora da Organização Local
Nuno Reis Farinha, Presidente da SHOP

09:45-10:15 EXERCÍCIO FÍSICO NO DOENTE ONCOLÓGICO

Moderadores: Mónica Jerónimo, Hospital Pediátrico de Coimbra, ULS Coimbra ; João Fernandes, Hospital Pediátrico de Coimbra, ULS Coimbra

Alberto Alves, Instituto Universitário da Maia

10:15-11:00 ESTRATÉGIA NACIONAL DE LUTA CONTRA O CANCRO

Moderadores: Ana Forjaz de Lacerda, IPO Lisboa I Nuno Reis Farinha, ULS São João, Porto

Isabel Fernandes - Diretora do Programa Nacional para as Doenças Oncológicas

11:00-11:30 COFFEE-BREAK

11:30-12:15 CRIANÇAS COM DOENÇA CRÓNICA COMPLEXA: QUE DIREITOS?
Moderadores: Maria do Bom Sucesso, ULS São João, Porto; Gonçalo Guerreiro, IPO Lisboa

Fernanda Ferreira, IPO Lisboa
Patrícia Santos, Hospital Dr. Fernando da Fonseca, Lisboa

12:15-13:00 MICROANGIOPATIAS TROMBÓTICAS

Moderadores: Emilia Costa, CMIN, ULS Santo António, Porto; Rosa Branca Ferreira, IPO Porto

Telma Francisco, Unidade de Nefrologia, Hospital D. Estefânia, Lisboa

13:00-14:30 ALMOÇO

DISCUSSÃO DE POSTERS COM APRESENTAÇÃO EM SALA

Moderadores de Posteres: Joana Rebelo, HSJ, ULS São João, Porto; Susana Santos, IPO Lisboa; Ana Sofia Fraga, Hospital Garcia de Orta, ULS Almada-Seixal; Emilia Costa, CMIN, ULS Santo António

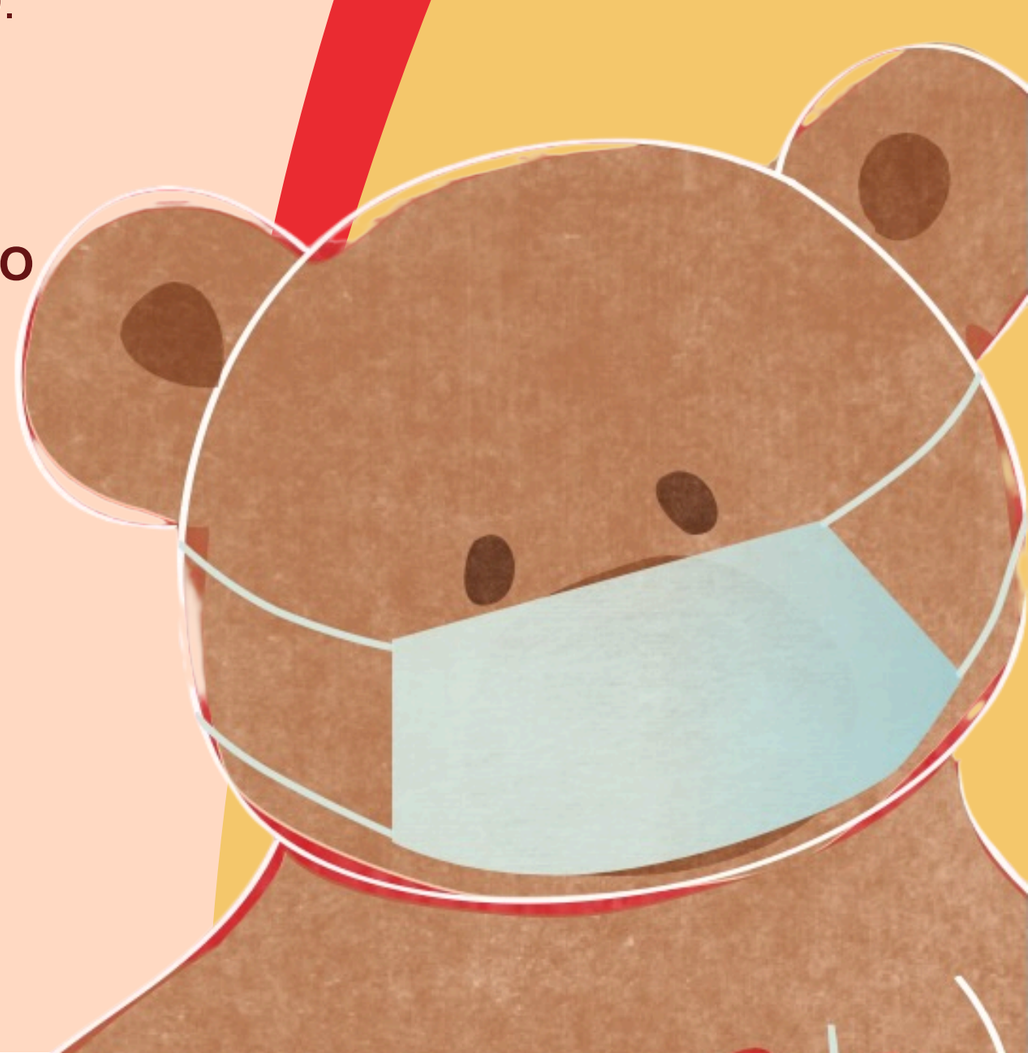

SÁBADO, 7 NOVEMBRO 2026

14:30-16:00 PERSPETIVAS ATUAIS EM LEUCEMIAS:

Moderadores: Manuel Brito, Hospital Pediátrico de Coimbra, ULS Coimbra; Tiago Klose, IPO Lisboa

Incorporar a imunoterapia na primeira linha da LLA pediátrica: evidência, desafios e perspetivas futuras
Ximo Duarte,IPO Lisboa

Otimizar da terapêutica com pegaspargase na LLA pediátrica: abordagem das complicações associadas à pegaspargase e formulações alternativas
Vitor Costa, IPO Porto

Integrating risk factors in acute lymphoblastic leukaemia to improve patient management
Anthony Moorman, University of Newcastle, Reino Unido

16:00-16:30 PARCERIAS CIENTÍFICAS

Moderadores: Nuno Reis Farinha, ULS São João, Porto; Paula Kjöllerström, Hospital D. Estefânia, ULS São José, Lisboa

GIMM CARE – UM PROGRAMA DE APOIO Á INVESTIGAÇÃO CLINICA
Claúdia Faria, ULS Santa Maria, Lisboa

IPATIMUP – ESTUDOS BIOLOGICOS EM TUMORES SOLIDOS
Raquel Lima, IPATIMUP

16:30-16:45 COFFEE-BREAK

16:45-17:15 ASSOCIAÇÕES DE APOIO À CRIANÇA E AO ADOLESCENTE

Moderadores: Nuno Reis Farinha, ULS São João, Porto; Paula Kjöllerström, Hospital D. Estefânia, ULS São José, Lisboa

ACREDITAR
Sónia Fernades Tomaz, Diretora Geral ACREDITAR

FROC
Catarina Mendes Martins, Diretora Geral FROC

APPDH
Celeste Bento, Presidente da APPDH

17:15-17:30 SESSÃO DE ENCERRAMENTO

17:30-19:00 ASSEMBLEIA GERAL DA SHOP



XXXIII Reunião Anual

SOCIEDADE DE HEMATOLOGIA E ONCOLOGIA PEDIÁTRICA

SOCIEDADE DE HEMATOLOGIA
E ONCOLOGIA PEDIÁTRICA
DA SOCIEDADE PORTUGUESA DE PEDIATRIA



REUNIÃO DE PROTOCOLOS
CASA DA ACREDITAR

COIMBRA, 06 DE MARÇO 2027

REUNIÃO DE ENFERMAGEM
HOSPITAL PEDIÁTRICO DE COIMBRA

COIMBRA, 06 DE MARÇO 2027

XXXIII Reunião Anual

SOCIEDADE DE HEMATOLOGIA E ONCOLOGIA PEDIÁTRICA

A COMISSÃO ORGANIZADORA AGRADECE A COLABORAÇÃO DE:

PATROCINADOR OURO:

MERCK

PATROCINADOR PRATA:

NORGINE

ALEXION
AstraZeneca Rare Disease

PATROCINADOR BRONZE:

AMGEN®

PATROCINADORES:

SERB Pharmaceuticals

RECORDATI RARE DISEASES



Ezmekly®▼ em monoterapia está indicado para o tratamento de neurofibromas plexiformes (NP) sintomáticos e inoperáveis em doentes pediátricos e adultos com neurofibromatose tipo 1 (NF1), com idade igual ou superior a 2 anos.[1]

Referências: 1. RCM Ezmekly®.

INFORMAÇÕES ESSENCIAIS COMPATÍVEIS COM O RESUMO DAS CARACTERÍSTICAS DO MEDICAMENTO

▼ Este medicamento está sujeito a monitorização adicional.

Ezmekly 1 mg, 2 mg cápsulas / Ezmekly 1 mg comprimidos dispersíveis

Cada cápsula contém 1 mg ou 2 mg de mirdametinib. / Cada comprimido dispersível contém 1 mg de mirdametinib. **Indicações terapêuticas:** Ezmekly em monoterapia está indicado para o tratamento de neurofibromas plexiformes (NP) sintomáticos e inoperáveis em doentes pediátricos e adultos com neurofibromatose tipo 1 (NF1), com idade igual ou superior a 2 anos. **Posologia e modo de administração:** O tratamento com Ezmekly deve ser iniciado por um médico com experiência no diagnóstico e tratamento de doentes com tumores relacionados com NF1. ***Posologia:*** A dose recomendada de Ezmekly é de 2 mg/m^2 de área de superfície corporal (ASC), duas vezes por dia (aproximadamente a cada 12 horas) durante os primeiros 21 dias de cada ciclo de 28 dias. A dose máxima é de 4 mg duas vezes por dia. Consultar o Resumo das Características do Medicamento (RCM) para mais informação. É recomendado que os comprimidos dispersíveis sejam utilizados em doentes dos 2 aos <6 anos de idade e em adultos que não conseguem engolir cápsulas inteiras. A dose recomendada para doentes com uma ASC inferior a 0,40 m2 não foi estabelecida. ***Modo de administração:*** via oral. Cápsulas: As cápsulas devem ser engolidas inteiras com água. As cápsulas não devem ser mastigadas, partidas ou abertas para garantir que a dose completa seja administrada. Comprimidos orodispersíveis: Os comprimidos dispersíveis podem ser engolidos inteiros ou, caso a administração de comprimidos dispersíveis inteiros não seja possível, podem ser dispersos em água antes da administração oral através de um copo doseador. O Ezmekly suspensão oral também pode ser administrada através de um tubo de alimentação entérica. Consultar o RCM para mais informação. **Contraindicações:** Hipersensibilidade à substância ativa ou a qualquer um dos excipientes do medicamento. **Advertências e precauções especiais de utilização:** Toxicidade ocular: Os doentes devem ser aconselhados a comunicar quaisquer novas perturbações visuais. Diminuição da fração de ejeção ventricular esquerda (FEVE): A diminuição assintomática da FEVE ≥ 10% em relação ao valor inicial ocorreu em 16% dos doentes adultos e em 27% dos doentes pediátricos no estudo ReNeu. Todos os casos de diminuição da FEVE em doentes adultos ou pediátricos nos estudos clínicos foram assintomáticos. Toxicidade cutânea: Foram notificadas no estudo ReNeu reações adversas cutâneas, incluindo erupção cutânea (dermatite acneiforme e exantema não acneiforme), pele seca, prurido, eczema e alterações no cabelo. Risco de carcinogenicidade: Não foi possível excluir um potencial risco de carcinogenicidade em seres humanos no intervalo de exposição clínica. Mulheres com potencial para engravidar/Contraceção feminina e masculina: Tanto os doentes do sexo masculino como do sexo feminino (com potencial reprodutivo) devem ser aconselhados a utilizar métodos contracetivos eficazes. **Efeitos indesejáveis:** No grupo de doentes adultos com NF1, as reações adversas mais comuns de qualquer grau foram dermatite acneiforme (83%), diarreia (55%), náuseas (55%), creatinafosfoquinase no sangue aumentada (47%), dor musculosquelética (41%), vómito (37%) e fadiga (36%). As reações adversas que levaram à descontinuação em >1 doente adulto foram dermatite acneiforme, diarreia, náuseas, erupção cutânea e vómito. Foram notificadas as seguintes reações adversas graves: dor abdominal (3%), dor musculosquelética (1,3%) e oclusão da veia da retina (1,3%). No grupo de doentes pediátrico com NF1, as reações adversas mais comuns de qualquer grau foram a creatinafosfoquinase no sangue aumentada (59%), diarreia (53%), dermatite acneiforme (43%), dor musculosquelética (41%), dor abdominal (40%), vómito (40%) e cefaleia (36%). Foi notificada a seguinte reação adversa grave: dor musculosquelética (1,7%). Consultar o RCM para mais informação. **Titular da Autorização de Introdução no Mercado:** Merck Europe B.V., Gustav Mahlerplein 102, 1082 MA Amesterdão, Países Baixos. **Data da revisão do texto: 09/2026. Medicamento sujeito a receita médica restrita. Uso exclusivo hospitalar. Para mais informação deverá contactar o representante local do Titular de Autorização de Introdução no Mercado.**
Abreviaturas: NF1, neurofibromatose tipo 1; **NP,** neurofibroma plexiforme.

PT-EZM-00027 Data de aprovação 10/2026

Merck, S.A. Edifício DUO Mirafl ores, Alameda Fernão Lopes, 12 – 5.º, 1495-190 Algés, Portugal NIPC: 500 650 870

MERCK